

♩ = 200

Süre: 58"X 5 (4' 50")

SEGAH ŞARKI

-S E V G İ -

Güfte: Erdoğan ERSAN

Beste: Ümit AŞIK

(1.05.1992 - ANTALYA)

Düyek

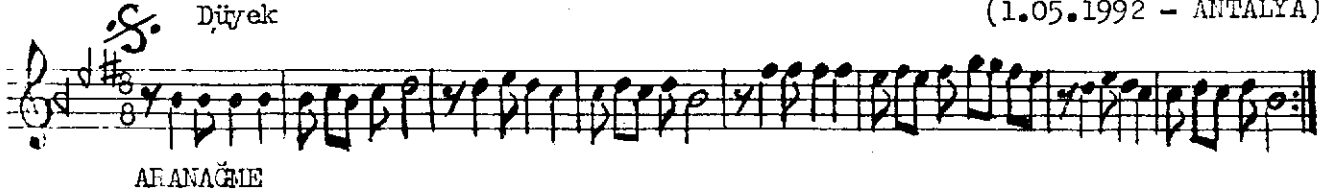

AFANAGME

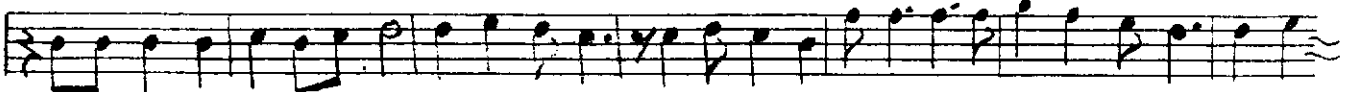

Be ni yad el de a ra na ben a le mi seyre dende Gönüllerme kâna a ma benyar



yoluna gi den de Dal da çi çek te giz liyinçi çeklerka darnazlı yimbil mensa na



na sıl de yim benbu sır rı far ke den de A rı pe te ğinde ba lımBül bü le



çek ti ren gülüm gü se lin sır tın da şa lımBenben li ği ter ke den de



Gü neş gi bi ya kı cı yım Rüz gar gi bi a kı cı yım se venle rin baş tacıyım

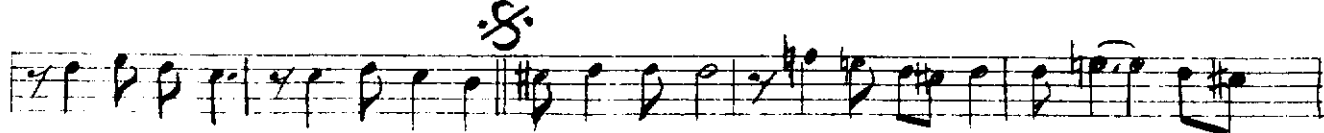

Ben i ki yi bir e den de Be nim gö züm sab re den de ne fes gi bi



yım be den de Bu lur el bet az me den de ben se ven de Ben se ven de

Beni yad elde arama	Dalda çiçekte gizliyim	Arı peteğinde balım	Güneş gibi yakıcıyım
Ben alemi seyredende	Çiçekler kadar nazlıyım	Bülbüle çektiren gülüm	Rüzgar gibi akıcıyım
Gönüller mekanım ama	Bilmem sana nasıl deyin	Güzelin sırtında şalım	Sevnlere baş tacıyım
Ben yar yoluna gidende	Ben bu sırrı farkedende	Ben benliği terkedende	Ben ikiyi bir edende

Benim gözüm sabredende

Nefes gibiyim bedende

Bulur elbet azmedende

Ben sevende ben sevende